



# POLSKI ZWIĄZEK MOTOROWY

Członek Międzynarodowych Federacji FIA, FIM, AIT, FICC, UEM  
Okręgowy Zespół Działalności Gospodarczej Sp. z o.o.  
BIURO CERTYFIKOWANYCH RZECZOZNAWCÓW TECHNIKI SAMOCHODOWEJ,  
RUCHU DROGOWEGO, MASZYN I URZĄDZEŃ

31-982 Kraków, ul. Bp. Tomickiego 4; tel. 12 422 34 90, 668 563 526; e-mail: rzeczoznawcy.krakow@pzm.pl  
Oddziały: 28-200 Staszów, ul. Opatowska 63; 25-023 Kielce, ul. Krakowska 32

Wycena numer: **KI\_25\_LK\_011\_03**

z dnia: 2025/06/02

Wykonawca wyceny : mgr inż. Lech Kot

Właściciel: Zespół Świętokrzyskich i Nadnidziańskich Parków Krajobrazowych  
Adres: ul. Łódzka 244, 25-655 Kielce

Zadanie: Określenie wartości rynkowej pojazdu przed szkodą oraz jego wartości w stanie uszkodzonym

## DANE IDENTYFIKACYJNE POJAZDU

Dane: [K] V-2025

Marka: ZSP NIEWIADÓW

Rok produkcji: 1988

Model: N-121 0.3t

Wersja: N-121

Nr rejestracyjny: TK7790P

Rodzaj pojazdu: Przyczepa kempingowa

VIN: LD2502043

Nr INFO-EKSPERT	116-00005
Data pierwszej rejestracji	1988/05/21
Data oględzin	2025/05/28
Okres eksploatacji pojazdu (88/05/21-25/05/28)	444 mies.
Kolor powłoki lakierowej, (rodzaj lakieru)	biały 1-warstwowy typu uni
Dop. masa całkowita / Masa własna	352 kg / 280 kg*
Rodzaj przyczepy	kempingowa
Długość / Szerokość / Wysokość	3210 mm / 1050 mm / 1660 mm

Wartość rynkowa brutto wyżej zidentyfikowanego pojazdu, określona na dzień 28 maja 2025 roku wynosi:

**250 PLN** w tym VAT (23,0%) **46,75 PLN**

Koszt naprawy brutto pojazdu wynosi:

**3961,46 PLN** w tym VAT (23,0%) **740,76 PLN**

## ZAŁĄCZNIKI

- 1 Wycena wartości - druk podstawowy
- 2 Ocena techniczna
- 3 Wycena wartości - arkusz kontrolny
- 4 Wycena wartości - druk skrócony
- 5 Dokumentacja fotograficzna

**POLSKI ZWIĄZEK MOTOROWY**

Okręgowy Zespół Działalności Gospodarczej Sp.z.o.o.  
31-982 Kraków, ul. Bp. Tomickiego 4

**Biuro Certyfikowanych Rzeczoznawców  
Techniki Samochodowej i Ruchu Drogowego**

25-023 Kielce, ul. Krakowska 32  
Tel.668 563 526 NIP:676-007-78-04

Wykonawca wyceny : mgr inż. Lech Kot

Właściciel: Zespół Świętokrzyskich i Nadnidziańskich Parków Krajobrazowych

Adres: ul. Łódzka 244, 25-655 Kielce

Zadanie: Określenie wartości rynkowej pojazdu przed szkodą oraz jego wartości w stanie uszkodzonym

**DANE IDENTYFIKACYJNE POJAZDU**

Dane: [K] V-2025

Marka: ZSP NIEWIADÓW

Rok produkcji: 1988

Model: N-121 0.3t

Wersja: N-121

Nr rejestracyjny: TK7790P

Rodzaj pojazdu: Przyczepa kempingowa

VIN: LD2502043

Nr INFO-EKSPERT	116-00005
Data pierwszej rejestracji	1988/05/21
Data oględzin	2025/05/28
Okres eksploatacji pojazdu (88/05/21-25/05/28)	444 mies.
Kolor powłoki lakierowej, (rodzaj lakieru)	biały 1-warstwowy typu uni
Dop. masa całkow. / Masa własna	352 kg / 280 kg*
Rodzaj przyczepy	kempingowa
Długość / Szerokość / Wysokość	3210 mm / 1050 mm / 1660 mm

**OPIS ZAMONTOWANEGO W POJEŹDZIE OGUMIENIA**

Koło	Marka, typ	Bieżnik [mm]	Zużycie [%]
Lewe:	DĘBICA 145/70 R13 71T NAVIGATOR TL	5,5	53
Prawe:	DĘBICA 145/70 R13 71T NAVIGATOR TL	5,9	48

**OPISY DOTYCZĄCE POJAZDU**

Pojazd został złożony z elementów przyczepki kempingowej marki Niewiadów i posiada markę "SAM" w dowodzie rejestracyjnym. System nie przyjmuje do obliczeń pojazdów starszych niż 1988rok.

**KOREKTY**

WARTOŚĆ BAZOWA BRUTTO (444 mies.) *	550 PLN
KOREKTA ZA OGUMIENIE	- 2 PLN
KOREKTY RÓŻNE	- 274 PLN

*Korekta uwzględnia wpływ stanu ogumienia na wartość pojazdu. Zużycie poszczególnych opon zostało określone z uwzględnieniem zmierzonej wysokości ich bieżnika. Punktem odniesienia jest ogumienie o zużyciu 50%.*

**W tym:**

Stan utrzymania i dbałość o pojazd	[%]	Wart. [PLN]
	-5,0	- 27

*Stan utrzymania i dbałość o pojazd mogą mieć wpływ na wartość rynkową pojazdu w przypadku, gdy stan wycenianego pojazdu istotnie odbiega od dobrego, odpowiedniego dla danego okresu eksploatacji i przebiegu. Stwierdzony ponadprzeciętnie dobry stan świadczący o wyjątkowej dbałości o pojazd może stanowić podstawę korekty dodatniej wartości, stan gorszy od typowego dobrego - podstawę do korekty ujemnej.*

Zadana szacunkowa korekta z tytułu wcześniejszych napraw	-10,0	- 55
--	-------	------

*Naprawy powypadkowe samochodów szczególnie, w pierwszych latach eksploatacji mogą powodować obniżenie ich wartości w odniesieniu do pojazdów bezwypadkowych. Poziom utraty wartości może wzrastać w przypadku niskiej jakości naprawy i odpowiednio maleć w nowych pojazdach naprawianych z zachowaniem norm naprawczych producenta pojazdu. W pojazdach wieloletnich profesjonalnie wykonane naprawy powypadkowe mogą powodować usprawnienie pojazdu w stosunku do jego stanu technicznego jak przed szkodą (awarią) i skutkować wzrostem ich wartości.*

Korekta ze względu na serwisowanie pojazdu	-5,0	- 27
--	------	------

*Zdecydowanie chętniej kupowane są pojazdy o udokumentowanym stanie technicznym, potwierdzonym książką serwisową przeglądów technicznych i napraw. W praktyce użytkowania samochodów w Polsce wykonywanie przeglądów okresowych w sieci serwisowej producenta jest stosowane w początkowym okresie, zwykle nie przekraczającym 5 lat. Brak dokumentacji serwisowej szczególnie w pierwszych latach użytkowania pojazdu może być*

**POLSKA ZWIĄZKA MOTOROWY**  
 Okręgowy Związek Techniczny i Ruchu Drogowego  
 31-982 Kraków, ul. Bp. Tomiczkiego 4  
 Biuro Certyfikowanych Rzeczoznawców  
 Techniki Samochodowej i Ruchu Drogowego  
 25-023 Kielce, ul. Krakowska 32  
 3.237 Tel. 668 563 199801 mgr inż. Lech Kot

Konieczne naprawy pojazdu

-30,0

- 165

*Konieczność wykonania naprawy wycenianego pojazdu jest podstawą do obniżenia jego wartości w stosunku do wartości pojazdu sprawnego. O wielkości korekty decyduje koszt naprawy przywracającej pojazd do stanu technicznego odpowiedniego do okresu użytkowania pojazdu, jego przebiegu i ogólnego stanu technicznego.*

**KOMENTARZ**

W związku z faktem, iż przyczepka jest marki "SAM" zastosowano korektę ujemną o wysokości 10%.

**Wartość rynkowa brutto wyżej zidentyfikowanego pojazdu, określona na dzień 28 maja 2025 roku wynosi:**

**250 PLN**

(słownie: dwieście pięćdziesiąt złotych)

**w tym VAT (23,0%) 46,75 PLN****Wartość określono na podstawie:**

- notowań wartości rynkowych ustalonych przez wykonawcę opinii,
- korekt mających wpływ na wartość pojazdu.

**POLSKI ZWIĄZEK MOTOROWY**  
Okręgowy Zespół Działalności Gospodarczej Sp.z.o.o.  
31-982 Kraków, ul. Bp. Tomickiego 4  
**Biurowo Certyfikowanych Rzeczoznawców**  
Techniki Samochodowej i Ruchu Drogowego  
25-023 Kielce, ul. Krakowska 32  
Tel.668 563 526 NIP:676-007-78-04

Wykonawca wyceny : mgr inż. Lech Kot

Właściciel: Zespół Świętokrzyskich i Nadnidziańskich Parków Krajobrazowych

Adres: ul. Łódzka 244, 25-655 Kielce

Zadanie: Określenie wartości rynkowej pojazdu przed szkodą oraz jego wartości w stanie uszkodzonym

**DANE IDENTYFIKACYJNE POJAZDU**

Dane: [K] V-2025

Marka: ZSP NIEWIADÓW

Rok produkcji: 1988

Model: N-121 0.3t

Wersja: N-121

Nr rejestracyjny: TK7790P

Rodzaj pojazdu: Przyczepa kempingowa

VIN: LD2502043

Nr INFO-EKSPERT	116-00005
Data pierwszej rejestracji	1988/05/21
Data oględzin	2025/05/28
Okres eksploatacji pojazdu (88/05/21-25/05/28)	444 mies.
Kolor powłoki lakierowej, (rodzaj lakieru)	biały 1-warstwowy typu uni
Dop. masa całkow. / Masa własna	352 kg / 280 kg*
Rodzaj przyczepy	kempingowa

**OPISY DOTYCZĄCE POJAZDU**

Pojazd został złożony z elementów przyczepki kempingowej marki Niewiadów i posiada markę "SAM" w dowodzie rejestracyjnym. System nie przyjmuje do obliczeń pojazdów starszych niż 1988rok.

**ZASTRZEŻENIA OGRANICZAJĄCE:**

- \* Opracowanie zostało wykonane na podstawie oględzin przyczepy w miejscu jej postoju w Umianowicach k/Pińczowa.
- \* Rzeczoznawca nie bierze odpowiedzialności za wady ukryte /fizyczne i prawne/ niemożliwe do stwierdzenia metodami, którymi przeprowadzono badania i ewentualne skutki wynikające z dalszego użytkowania przedmiotu wyceny
- \* Niniejsze oszacowanie nie jest ekspertyzą stanu technicznego przedmiotu wyceny i za taką nie może być uznawane, nie jest także gwarancją kompletności oraz sprawności przedmiotu wyceny
- \* Powyższe opracowanie nie może być traktowane jako gwarancja sprzedaży przedmiotu wyceny za oszacowaną wartość.
- \* Nie przeprowadzono badania prawdziwości ani poprawności danych identyfikacyjnych przedmiotu wyceny, w tym m.in. numerów fabrycznych i roku produkcji.
- \* Rzeczoznawca nie ponosi odpowiedzialności za ewentualne szkody powstałe z oparcia się na stanie przedmiotu wyceny wynikającym z przedstawionych przez zamawiającego wycenę informacji, jeśli brak było podstaw do kwestionowania ich zgodności ze stanem rzeczywistym lub też ustalenie stanu rzeczywistego przez rzeczoznawcę było niemożliwe lub znacznie utrudnione.
- \* Przyczepka jest zdekompletowana i jest w bardzo słabym stanie technicznym. Jej usprawnienie nie ma uzasadnienia ekonomicznego stąd jej wartość jest jedynie złomowa. Cenę za 1kg złomu przyjęto w wysokości 0,80zł/kg.

**POLSKI ZWIĄZEK MOTOROWY**  
 Okręgowy Zespół Działalności Gospodarczej Sp.z.o.o.  
 31-982 Kraków, ul. Bp. Tomickiego 4  
 Biuro Certyfikowanych Rzeczoznawców  
 Techniki Samochodowej i Ruchu Drogowego  
 25-023 Kielce, ul. Krakowska 32  
 Tel.668 563 526 NIP:676-007-78-04

# ARKUSZ USTALENIA WARTOŚCI POJAZDU

do wyceny nr: KI\_25\_LK\_011\_03

z dnia: 2025/06/02

Wykonawca wyceny : mgr inż. Lech Kot

Właściciel: Zespół Świętokrzyskich i Nadnidziańskich Parków Krajobrazowych

Adres: ul. Łódzka 244, 25-655 Kielce

Zadanie: Określenie wartości rynkowej pojazdu przed szkodą oraz jego wartości w stanie uszkodzonym

## DANE IDENTYFIKACYJNE POJAZDU

Dane: [K] V-2025

Marka: ZSP NIEWIADÓW

Rok produkcji: 1988

Model: N-121 0.3t

Wersja: N-121

Nr rejestracyjny: TK7790P

Rodzaj pojazdu: Przyczepa kempingowa

Nr IE: 116-00005

## USTALENIE WARTOŚCI POJAZDU

### KATALOG WARTOŚCI BAZOWYCH (BRUTTO):

rok	mies.	wart. z katal. [PLN]	wart. zadana [PLN]
2008	05		8000
2007	05		7500
2006	05		6500
1988	05		550

WARTOŚĆ BAZOWA BRUTTO (444 mies.) \* ..... **550 PLN**

Normatywny okres eksploatacji .....	<b>444 mies.</b>
DATA PIERWSZEJ REJESTRACJI (rok/mies/dn) .....	<b>1988/05/21</b>
Rzeczywisty okres eksploatacji .....	<b>444 mies.</b>

### ZASTOSOWANE KOREKTY RÓŻNE:

Opis korekty	[%]	Wart. [PLN]
Stan utrzymania i dbałość o pojazd	-5,0	- 27
Zadana szacunkowa korekta z tytułu wcześniejszych napraw	-10,0	- 55
Korekta ze względu na serwisowanie pojazdu	-5,0	- 27
Konieczne naprawy pojazdu	-30,0	- 165

KOREKTY RÓŻNE ..... - **274 PLN** po korekcie: **276 PLN**

### STAN OGUMIENIA:

Oś	Koło	Cena [PLN]	Zuż. [%]	Bieżn [mm]	Koło	Cena [PLN]	Zuż. [%]	Bieżn [mm]	Koło	Cena [PLN]	Zuż. [%]	Bieżn [mm]	Koło	Cena [PLN]	Zuż. [%]	Bieżn [mm]
					Lewe:	165	53*	5,5					Prawe:	165	48*	5,9

KOREKTA ZA OGUMIENIE ..... - **2 PLN** po korekcie: **274 PLN**

WARTOŚĆ RYNKOWA BRUTTO PO ZAOKRĄGLENIU ..... **250 PLN**

**POLSKI ZWIĄZEK MOTOROWY**  
Okresowy Zespół Działalność Gospodarczej Sp.z.o.o.  
31-982 Kraków, ul. Bp. Tomickiego 4  
Biuro Certyfikowanych Rzeczników  
Techniki Samochodowej i Ruchu Drogowego  
25-023 Kielce, ul. Krakowska 32  
Tel.668 563 526 NIP:676-007-78-04

Wykonawca wyceny : mgr inż. Lech Kot

Właściciel: Zespół Świętokrzyskich i Nadnidziańskich Parków Krajobrazowych

Adres: ul. Łódzka 244, 25-655 Kielce

Zadanie: Określenie wartości rynkowej pojazdu przed szkodą oraz jego wartości w stanie uszkodzonym

**DANE IDENTYFIKACYJNE POJAZDU**

Dane: [K] V-2025

Marka: ZSP NIEWIADÓW

Rok produkcji: 1988

Model: N-121 0.3t

Wersja: N-121

Nr rejestracyjny: TK7790P

Rodzaj pojazdu: Przyczepa kempingowa

VIN: LD2502043

Nr INFO-EKSPERT	116-00005
Data pierwszej rejestracji	1988/05/21
Okres eksploatacji pojazdu (88/05/21-25/05/28)	444 mies.
Dop. masa całkow. / Masa własna	352 kg / 280 kg*
Rodzaj przyczepy	kempingowa

**OPISY DOTYCZĄCE POJAZDU**

Pojazd został złożony z elementów przyczepki kempingowej marki Niewiadów i posiada markę "SAM" w dowodzie rejestracyjnym. System nie przyjmuje do obliczeń pojazdów starszych niż 1988rok.

**KOREKTY**

WARTOŚĆ BAZOWA BRUTTO (444 mies.) *	550 PLN
KOREKTA ZA OGUMIENIE	- 2 PLN

*Korekta uwzględnia wpływ stanu ogumienia na wartość pojazdu. Zużycie poszczególnych opon zostało określone z uwzględnieniem zmierzonej wysokości ich bieżnika. Punktem odniesienia jest ogumienie o zużyciu 50%.*

KOREKTY RÓŻNE	- 274 PLN
---------------	-----------

**KOMENTARZ**

W związku z faktem, iż przyczepka jest marki "SAM" zastosowano korektę ujemną o wysokości 10%.

Wartość rynkowa brutto wyżej zidentyfikowanego pojazdu, określona na dzień 28 maja 2025 roku wynosi:

**250 PLN**

(słownie: dwieście pięćdziesiąt złotych)

w tym VAT (23,0%) 46,75 PLN

Wartość określono na podstawie:

- notowań wartości rynkowych ustalonych przez wykonawcę opinii,
- korekt mających wpływ na wartość pojazdu.

POLSKI ZWIĄZEK MOTOROWY  
 Okręgowy Zespół Działalności Gospodarczej Sp.z.o.o.  
 31-982 Kraków, ul. Bp. Tomickiego 4  
 Biuro Certyfikowanych Rzeczoznawców  
 Techniki Samochodowej i Ruchu Drogowego  
 25-023 Kielce, ul. Krakowska 32  
 Tel.668 563 526 NIP:676-007-78-04

# DOKUMENTACJA FOTOGRAFICZNA

do wyceny nr: KI\_25\_LK\_011\_03

z dnia: 2025/06/02

## DANE IDENTYFIKACYJNE POJAZDU

Dane: [K] V-2025

Marka: ZSP NIEWIADÓW

Rok produkcji: 1988

Model: N-121 0.3t

Wersja: N-121

Nr rejestracyjny: TK7790P

Rodzaj pojazdu: Przyczepa kempingowa



DSC\_8437\_tb



DSC\_8438\_tb



DSC\_8439\_tb



DSC\_8442\_tb



DSC\_8440\_tb



DSC\_8441\_tb



DSC\_8443\_tb



DSC\_8444\_tb

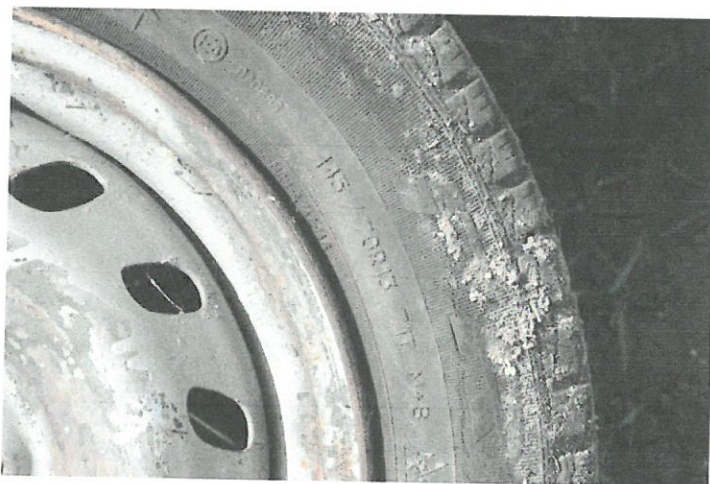

DSC\_8445\_tb



DSC\_8446\_tb



DSC\_8447\_tb



DSC\_8448\_tb



DSC\_8449\_tb



DSC\_8450\_tb



DSC\_8424\_tb

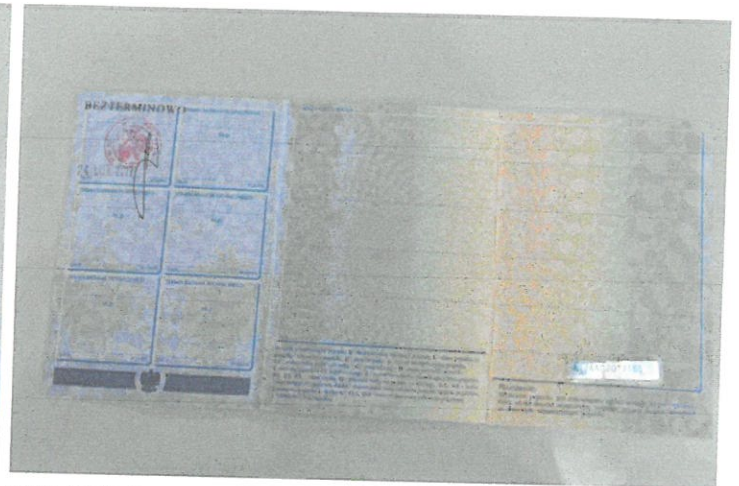

DSC\_8425\_tb